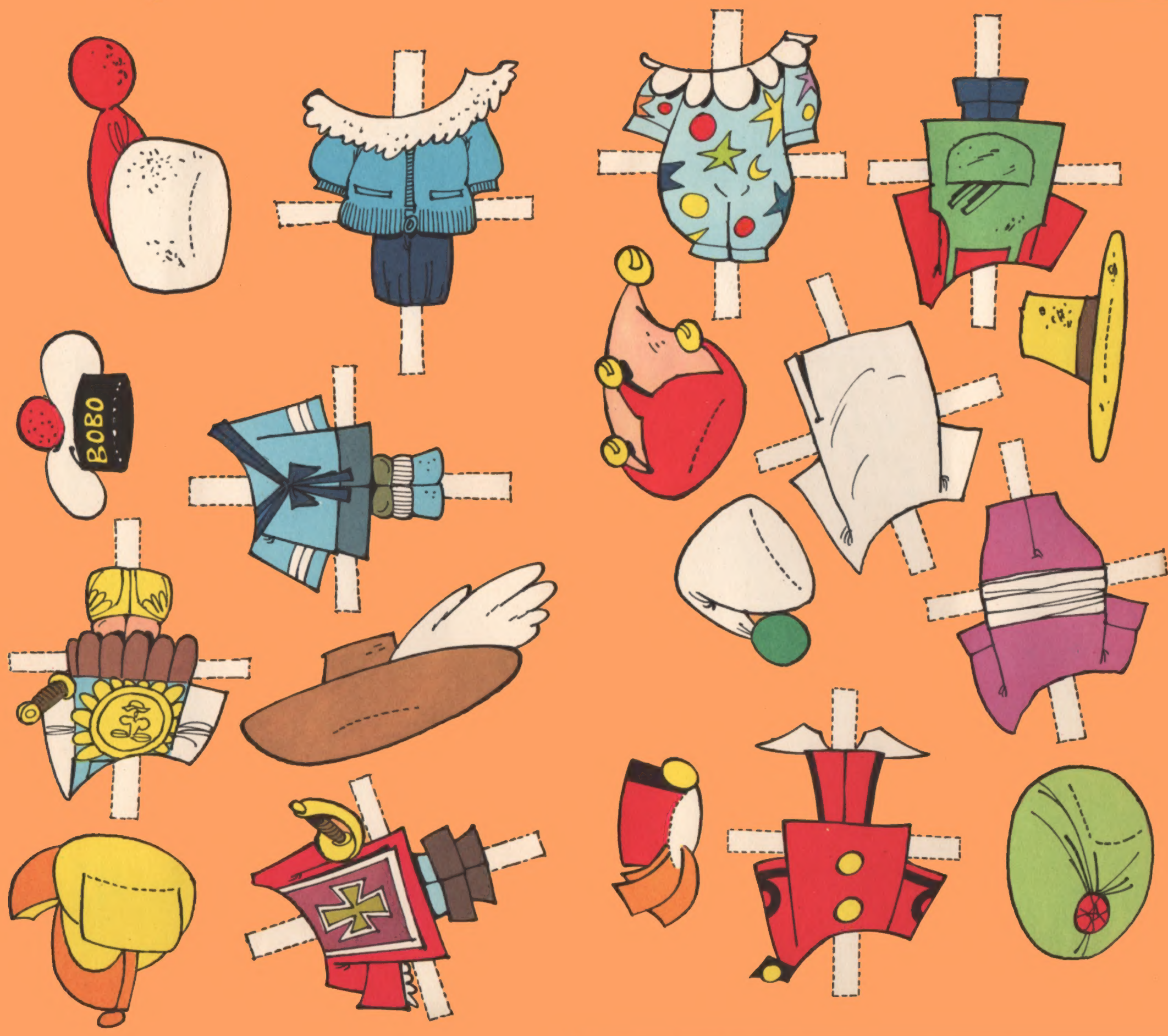

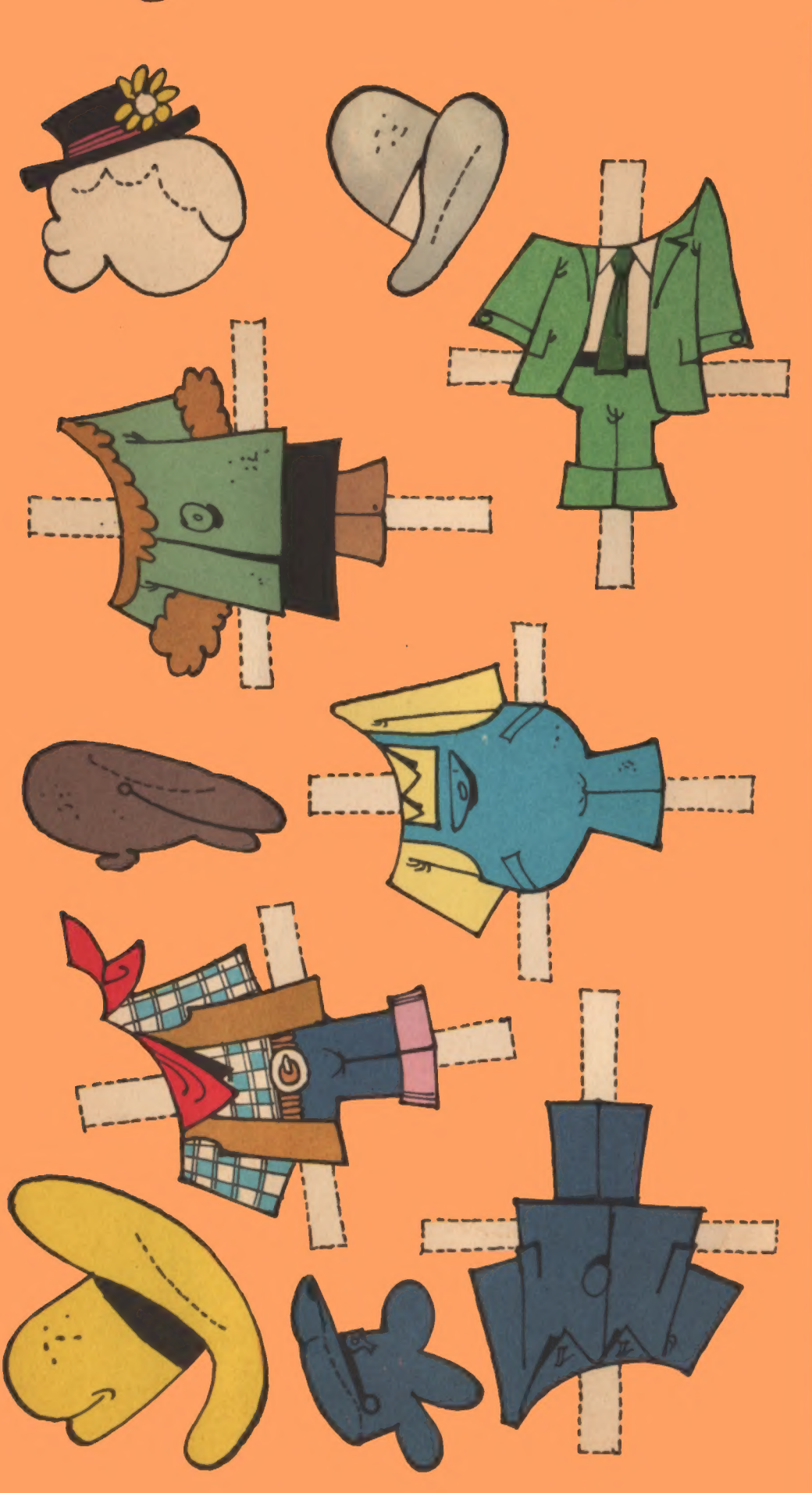

KLEREN-PLAAT

OF DE KLERENVOORRAAD VAN DE BEROEPSUITBREKER

DOOR ROSY EN DELIËGE

OP DEZE LIJN IN ▲ RECHTE HOEK NAAR BUITEN VOUWEN

Kosteloze bijlage - Robbedoes 1459 van 31-3-1966

Nr. 634 bis : gevoerde muts, pure wol.

Nr. 4 bis : matrozenmuts.

Nr. 126 : Romeins kostuum voor theatrale ontsnappingsrollen.

Nr. 126 bis : Romeinse helm. Leuk.

Nr. 634 Wintersportkostuum voor ontsnapping in de winter.

Nr. 4 : matrozenkostuum. Laatste mode. Goede kleur.

Nr. 74 bis : vilten musketiershoed met veer.

Nr. 74 : musketierskostuum. Ongevaarlijke degen. Elegant.

Nr. 3 bis : hoed met pruik.

Nr. 3 : toilet van een oude dame. Neemt elke verdenking weg.

Nr. 28 bis : loodgieterspet.

Nr. 16 bis : cowboy stetson. Grote maat.

Nr. 16 : pak uit de Far-West. Laatste mode.

Nr. 52 bis : stijve bolhoed.

Nr. 28 : loodgieterskostuum. Heel erg nuttig.

Nr. 43 bis : kepi.

Nr. 52 : burgerkostuum. Grote klasse.

Nr. 43 : cipierskostuum. Heel practisch.

Nr. 8 : clownspak. Voor grappige ontsnappingen. Veelkleurig katoen, gegarandeerd kleurecht.

Nr. 8 bis : clownshoed. Belletjes. Grappig.

Nr. 35 bis : nachtmuts.

Nr. 227 bis : rode kepi.

Nr. 227 : piccolokostuum. Verguide knoopen. Een Robbedoes.

Nr. 35 : slaapwandelaarskostuum voor ontsnapping 's nachts. Zachte flanel. Erg in zwang.

Nr. 20 : tuinmanskiel, opgestikte zak. Inclusief snoeimes. De laatste giller.

Nr. 82 : Indisch kostuum. Exotisch en luxueus. Pure zijde.

Nr. 20 bis : tuinmanshoed.

Nr. 82 bis : elegant ! Tulband met klassesteen. Eerste klas.